Pružne građevine d.o.o. za obavljanje uslužnih djelatnosti
adresa: Međimurska 4, 10104 ZAGREB
tel: +385 1 3702 301 , 385 1 39 09 310 fax: +385 1 4577 726 e-mail: prg@prg.hr web: www.prg.hr

Društvo upisano u sudski registar Trgovačkog suda u Zagrebu MBS: 080416334, OIB: 34601781192, MB 1601636
Poslovna banka: Zagrebačka banka d.d., Zagreb, Trg bana Josipa Jelačića 10, IBAN: HR8123600001102394 11

Investitor: **HŽ – INFRASTRUKTURA d. o. o.**
10 000 ZAGREB
Antuna Mihanovića 12

Vrsta projekta: **PROMETNI ELABORAT**

Broj projekta: **TD 4/2022**

Naziv projekta: **ELABORAT PRIVREMENE REGULACIJE CESTOVNOG PROMETA ZA VRIJEME IZVOĐENJA RADOVA NA SANACIJI ŽELJEZNIČKO CESTOVNOG PRIJELAZA „VALPOVO“ KRIŽANJE ŽELJEZNIČKE PRUGE L207 BIZOVAC - BELIŠĆE U KM 7+950 SA DRŽAVNOM CESTOM DC 43**

Projektant: **mr.sc. Velimir Kolar dipl.inž. prom.**

mr. sc. Velimir Kolar, dipl. ing.
ovlašteni inženjer cestovnog prometa
HKIP
broj iz imenika: 246

Suradnici: **Krunoslav Špoljarević, mag. ing. traff.**

PRUŽNE GRAĐEVINE
društvo s ograničenom odgovornošću
za obavljanje uslužnih djelatnosti
ZAGREB - Međimurska 4

Datum: **Zagreb, veljača 2022.**

SADRŽAJ:

1. OPĆI DIO 03
- IZVADAK IZ SUDSKOG REGISTRA 04
- LICENCA PROJEKTANTA 13

2. TEHNIČKI OPIS 14
- 2.1. Popis primijenjenih propisa 15
- 2.2. Uvod 16
- 2.3. Opis zadatka 17
  - 2.3.1. Postojeće stanje (izgled terena - opis) 18
  - 2.3.2. Stanje za vrijeme privremene regulacije prometa (izgled terena i znakova – opis) 19
- 2.4 Specifikacija prometnih znakova za prometnu regulaciju 20
- 2.5. Tablica iskaza znakova 21

3. SITUACIJE I NACRTI 24
- 3.1. Pregledna situacija vođenja prometa 25
  - topografska karta - TK25 26
- 3.2. Privremena regulacija prometa 27
  – ortofoto karta – DOF 28

4. NAPOMENA 36

1. OPĆI DIO

REPUBLIKA HRVATSKA
TRGOVAČKI SUD U ZAGREBU

IZVADAK IZ SUDSKOG REGISTRA

SUBJEKT UPISA

MBS:
080416334

OIB:
34601781192

EUID:
HRSR.080416334

TVRTKA:
1 Pružne građevine, društvo s ograničenom odgovornošću za obavljanje uslužnih djelatnosti

16 Pružne građevine d.o.o.

SJEDIŠTE/ADRESA:
11 Zagreb (Grad Zagreb)
Međimurska 4

PRAVNI OBLIK:
1 društvo s ograničenom odgovornošću

PREDMET POSLOVANJA:

1	20.30	- Proizvodnja građevinske stolarije i elemenata
1	26.61	- Proizvodnja proizvoda od betona za građevinarstvo
1	26.63	- Proizvodnja gotove betonske smjese
1	28.1	- Proizvodnja metalnih konstrukcija
1	28.40	- Kovanje, prešanje, štancanje i valjanje metala; metalurgija praha
1	28.5	- Obrada i prevlačenje metala; opći mehanički radovi
1	28.71	- Proizvodnja bačava i sličnih posuda od čelika
1	28.74	- Proizvodnja zakovica, vijčane robe, lanaca i opruga
1	29.24	- Proizvodnja ostalih strojeva za opće namjene, d. n.
1	37.10	- Reciklaža metalnih ostataka i otpadaka
1	63.11.3	- Prekrcaj tereta na željezničkim kolodvorima i ostalim mjestima
1	71.21	- Iznajmljivanje ostalih kopnenih prijevoznih sredstava
1	73.10.2	- Istraživanje i eksperimentalni razvoj u tehničkim i tehnološkim znanostima
1	74.2	- Arhitektonske djelatnosti i inženjerstvo te s njima povezano tehničko savjetovanje
1	74.30	- Tehničko ispitivanje i analiza
1	*	- Čišćenje snijega i leda s prometnica
13	*	- piljenje i blanjajne drva
13	*	- proizvodnja proizvoda od cementa i gipsa
13	*	- proizvodnja sirovog željeza, čelika

D004, 2020-06-30 09:24:25 Stranica [illegible] od 9

REPUBLIKA HRVATSKA 20 ZAGREB TRGOVAČKI SUD U ZAGREBU

REPUBLIKA HRVATSKA
TRGOVAČKI SUD U ZAGREBU

IZVADAK IZ SUDSKOG REGISTRA

SUBJEKT UPISA

PREDMET POSLOVANJA:

ferolegura
13 * - hladno oblikovanje i profiliranje
13 * - proizvodnja metalnih proizvoda
13 * - strojna obrada metala
13 * - proizvodnja sječiva
13 * - proizvodnja brava i okova
13 * - proizvodnja alata
13 * - proizvodnja elektroničkih komponenata i ploča
13 * - proizvodnja računala i periferne opreme
13 * - proizvodnja komunikacijske opreme
13 * - primarna prerada željeza i čelika
13 * - proizvodnja fiksnog materijala za željezničke pruge
13 * - proizvodnja električne opreme
13 * - proizvodnja motora i turbina
13 * - proizvodnja crpki i kompresora
13 * - proizvodnja ležajeva, prijenosnika te prijenosnih i pogonskih elemenata
13 * - proizvodnja uređaja za dizanje i prenošenje
13 * - proizvodnja strojeva za obradu metala
13 * - proizvodnja strojeva za rudnike, kamenolome i građevinarstvo
13 * - proizvodnja karoserija za motorna vozila, proizvodnja prikolica i poluprikolica
13 * - proizvodnja i popravak željezničkih i drugih tračničkih vozila
13 * - proizvodnja namještaja
13 * - popravak i održavanje prijevoznih sredstava
13 * - stručni poslovi prostornog uređenja
13 * - projektiranje, građenje, uporaba i uklanjenje građevina
13 * - nadzor nad gradnjom
13 * - djelatnost elektroničkih komunikacijskih mreža i usluga
13 * - pružanje univerzalnih usluga
13 * - pružanje usluga s dodanom vrijednošću
13 * - iznajmljivanje strojeva, opreme, bez rukovatelja i predmeta za osobnu uporabu i kućanstvo
13 * - računalne i srodne djelatnosti
13 * - izrada, uređivanje i održavanje web stranica
13 * - pružanje usluga informacijskog društva
13 * - čišćenje svih vrsta objekata
15 * - rezanje, oblikovanje i obrada kamena
15 * - skladištenje robe
15 * - kupnja i prodaja robe
15 * - obavljanje trgovačkog posredovanja na domaćem i inozemnom tržištu
15 * - zastupanje inozemnih tvrtki
15 * - popravak računala i periferne opreme
15 * - popravak komunikacijske opreme
15 * - proizvodnja i popravak dijelova i sklopova

D004, 2020-06-30 09:24:25 Stranica: 2 od 9

REPUBLIKA HRVATSKA 20 TRGOVAČKI SUD U ZAGREBU ZAGREB

REPUBLIKA HRVATSKA
TRGOVAČKI SUD U ZAGREBU

IZVADAK IZ SUDSKOG REGISTRA

SUBJEKT UPISA

PREDMET POSLOVANJA:

		željezničkih i cestovnih vozila
15	*	- izrada procjene opasnosti
15	*	- ispitivanje strojeva i uređaja s povećanim opasnostima i ispitivanja u radnom okolišu
15	*	- provjera strojeva i uređaja, osobnih zaštitnih sredstava i opreme
15	*	- stručni poslovi zaštite okoliša
15	*	- izrada parcelacijskih i drugih geodetskih elaborata katastra zemljišta
15	*	- izrada parcelacijskih i drugih geodetskih elaborata katastra nekretnina
15	*	- izrada elaborata katastra vodova i stručne geodetske poslove za potrebe pružanja geodetskih usluga
15	*	- iskolčenje građevina i izrada elaborata iskolčenja građevine
15	*	- izrada geodetskog situacijskog nacrta izgrađene građevine
15	*	- održavanje javnih površina
15	*	- djelatnost uređenja i održavanja krajolika
15	*	- poslovi suzbijanja štetnih organizama ili uništavanja bilja, biljnih proizvoda i drugih nadziranih predmeta za koje su naređene mjere uništenja
15	*	- proizvodnja, promet i korištenje opasnih kemikalija
15	*	- stručni poslovi zaštite od požara
15	*	- poslovi projektiranja, građenja, obnove i održavanja željezničke infrastrukture
15	*	- izrada mehanizacije i alata za radove na pruzi
15	*	- ispitivanje ispravnosti motornih pružnih vozila i prikolica
15	*	- održavanje i popravak cestovne i pružne mehanizacije, alata i inventara za radove na pruzi
15	*	- proizvodnja pričuvnih dijelova za cestovnu i pružnu mehanizaciju
31	*	- provođenje programa za stjecanje početnih kvalifikacija i periodičke izobrazbe vozača
31	*	- prijevoz putnika u unutarnjem cestovnom prometu
31	*	- prijevoz putnika u međunarodnom cestovnom prometu
31	*	- prijevoz tereta u unutarnjem cestovnom prometu
31	*	- prijevoz tereta u međunarodnom cestovnom prometu
31	*	- prijevoz osoba i tereta za vlastite potrebe
31	*	- agencijska djelatnost u cestovnom prijevozu
31	*	- djelatnost pružanja kolodvorskih usluga na teretnim kolodvorima
31	*	- tehnički pregled vozila
31	*	- upravljanje željezničkom infrastrukturom
31	*	- pružanje željezničkih usluga

REPUBLIKA HRVATSKA 20 ZAGREB TRGOVAČKI SUD U ZAGREBU

D004, 2020-06-30 09:24:25 Stranica 3 od 9

REPUBLIKA HRVATSKA
TRGOVAČKI SUD U ZAGREBU

IZVADAK IZ SUDSKOG REGISTRA

SUBJEKT UPISA

PREDMET POSLOVANJA:

31 * - djelatnost željezničkog prijevoza
31 * - djelatnost druge obrade otpada
31 * - djelatnost oporabe otpada
31 * - djelatnost posredovanja u gospodarenju otpadom
31 * - djelatnost prijevoza otpada
31 * - djelatnost sakupljanja otpada
31 * - djelatnost trgovanja otpadom
31 * - djelatnost zbrinjavanja otpada
31 * - gospodarenje otpadom
31 * - djelatnost ispitivanja i analize otpada
31 * - osposobljavanje pučanstva za provedbu preventivnih mjera zaštite od požara, gašenje početnih požara
31 * - ispitivanje ispravnosti i funkcionalnosti prijenosnih i prijevoznih aparata za gašenje požara
31 * - ispitivanje ispravnosti i funkcionalnosti izvedenih stabilnih sustava, uređaja i instalacija za otkrivanje i dojavu te gašenje požara, sustava, uređaja i instalacija za sprečavanje širenja požara
31 * - proizvodnja ostalih gotovih proizvoda od metala
32 * - poslovi ovjeravanja zakonitih mjerila i/ili poslovi pripreme zakonitih mjerila za ovjeravanje

OSNIVAČI/ČLANOVI DRUŠTVA:

9 HŽ INFRASTRUKTURA d.o.o. za upravljanje, održavanje i izgradnju željezničke infrastrukture, pod MBS: 080590485, upisan kod: Trgovački sud u Zagrebu, OIB: 39901919995
Zagreb, Mihanovićeva 12
9 - jedini član d.o.o.

NADZORNI ODBOR:

24 Igor Pukec, OIB: 97749187699
Starigrad, Ulica Tina Ujevića 16
27 - predsjednik nadzornog odbora

24 Stipan Ljubić, OIB: 09781271105
Zagreb, Potočnjakova ulica 11
27 - zamjenik predsjednika nadzornog odbora

35 Mira Grbac Kovač, OIB: 71237547467
Zagreb, Remetinečka cesta 77 A
35 - član nadzornog odbora
35 - postala član nadzornog odbora temeljem odluke Skupštine od 10.02.2020.godine

35 Ljiljana Furdek, OIB: 30357239850

REPUBLIKA HRVATSKA 20 ZAGREB TRGOVAČKI SUD U ZAGREBU

REPUBLIKA HRVATSKA
TRGOVAČKI SUD U ZAGREBU

IZVADAK IZ SUDSKOG REGISTRA

SUBJEKT UPISA

NADZORNI ODBOR:
Zagreb, Gornja ulica 14/C
35 - član nadzornog odbora
35 - postala član nadzornog odbora temeljem odluke Glavnog radničkog vijeća društva s početkom od 01.01.2020.godine

OSOBE OVLAŠTENE ZA ZASTUPANJE:

29 Željko Mihaljević, OIB: 43654848485
Fužine, Kolodvorska 11
29 - član uprave
29 - zastupa društvo zajedno s predsjednikom uprave odlukom skupštine društva od 24.10.2017. godine sa početkom mandata 27.10.2017. godine

30 Pero Semren, OIB: 78017935738
Zagreb, Medveščina 5
30 - predsjednik uprave
30 - zastupa društvo pojedinačno i samostalno, postao predsjednik uprave društva odlukom skupštine društva od 09.05.2018. godine s početkom mandata 14.05.2018. godine

30 Zvonko Perčin, OIB: 11358715280
Zagreb, Gračansko borje 5 A
30 - član uprave
30 - zastupa zajedno s predsjednikom uprave, postao član uprave društva odlukom skupštine društva od 09.05.2018. godine, s početkom mandata 14.05.2018. godine

TEMELJNI KAPITAL:
16 63.898.200,00 kuna

PRAVNI ODNOSI:
Osnivački akt:
1 Izjava o osnivanju društva s ograničenom odgovornošću od 31.12.2001. godine.
3 Izjava o osnivanju izmjenjena je odlukom jedinog člana društva od 14.srpnja 2005.godine u cijelosti, te je u potpunom tekstu dostavljana sudu i uložena u zbirku isprava.
5 Izjava o osnivanju (potpuni tekst) od 15.07.2005. godine, izmijenjena Odlukom o izmjeni Izjave o osnivanju društva s ograničenom odgovornošću od 20.02.2007., i to naziv akta; čl. 3.- odredbe o jedinom članu društva; čl. 5. - odredbe o temeljnom kapitalu društva; čl. 6. - odredbe o temeljnom ulogu; čl. 11. odredbe o Upravi društva; čl. 12. - odredbe o Nadzornom odboru; čl. 13. - odredbe o Skupštini društva, čl. 19. - briše se; čl. 20. - briše se. Jedini član društva je usvojio Izjavu društva s ograničenom odgovornošću (pročišćeni tekst) dana 20.02.2007., koja se dostavljala u zbirku isprava.
6 Odlukom člana društva od 20.12.2007. godine izjava od 20.0.2007. godine mijenja se u cijelosti.

D004, 2020-06-30 09:24:25 Stranica 8 od 9

REPUBLIKA HRVATSKA TRGOVAČKI SUD U ZAGREBU ZAGREB 20

REPUBLIKA HRVATSKA
TRGOVAČKI SUD U ZAGREBU

IZVADAK IZ SUDSKOG REGISTRA

SUBJEKT UPISA

PRAVNI ODNOSI:
Osnivački akt:

7 Odlukom člana društva od 20.12.2007.god. Izjava od 20.12.2007.god. mijenja se u cijelosti.

11 Izjava društva (pročišćeni tekst) od 20.12.2007. izmijenjena u cijelosti temeljem Odluke o promjeni poslovne adrese i izmjeni Izjave društva s ograničenom odgovornošću Pružne građevine, društvo s ograničenom odgovornošću za obavljanje uslužnih djelatnosti - u cijelosti, od 10.02.2011. godine, te zamijenjena novim, pročišćenim tekstom Izjave društva.

Jedini član društva usvojio novi, pročišćeni tekst Izjave društva s ograničenom odgovornošću od 10.02.2011. koja se dostavlja u zbirku isprava.

13 Izjava društva od 10.02.2011. godine u potpunosti se zamjenjuje novim tekstom Izjave društva od 13.02.2013. godine koji se zajedno s potvrdom javnog bilježnika dostavlja u zbirku isprava.

14 Odlukom jedinog člana društva od 11.07.2013. godine, izmijenjena je Izjava društva od 13.02.2013. godine i to u točki 4. - odredbe o temeljnom kapitalu i u točki 5. - odredba o jedinom članu društva. Potpuni tekst Izjave od 11.07.2013. godine dostavljen sudu u zbirku isprava.

15 Odlukom jedinog člana društva od 19.07.2013. godine izmijenjena je Izjava društva od 11.07.2013. godine i to u točki 3.st.1. - odredbe o predmetu poslovanja. Potpuni tekst Izjave od 19.07.2013. godine dostavljen sudu u zbirku isprava.

16 Odlukom jedinog člana društva od 16.10.2013. godine izmijenjena je Izjava - potpuni tekst od 19.07.2013. godine i to u točki 1. - odredbe o skraćenoj tvrtki i u točki 4. - odredbe o temeljnom kapitalu i poslovnom udjelu. Potpuni tekst Izjave od 16.10.2013. godine dostavljen sudu u zbirku isprava.

21 Izjava društva Pružne građevine d.o.o. potpuni tekst od 16.10.2013. godine izmijenjena temeljem Odluke Skupštine društva o izmjeni i dopuni Izjave društva u odredbama toč. 7 odredba o organima društva, toč. 9 odredba o Skupštini društva, toč. 11 odredba o upravi društva. Jedini član društva usvojio je novi potpuni tekst Izjave društva dana 03.04.2015. godine koji se dostavlja u zbirku isprava.

31 Odlukom skupštine društva od 14.02.2019. godine, izmijenjena je Izjava o osnivanju društva od 03.04.2015. godine u čl. 3. -odredba o predmetu poslovanja društva, koja je u potpunom tekstu od 14.02.2019. godine dostavljena sudu i uložena u zbrku isprava.

32 Odlukom skupštine Društva od 19. lipnja 2019. izmijenjena je Izjava o osnivanju Društva od 14. veljače 2019. u čl. 3. - odredba o predmetu poslovanja Društva - koja je u potpunom tekstu od 19. lipnja 2019. dostavljena sudu i uložena u zbirku isprava.

D004, 2020-06-30 09:24:25 Stranica: 6 od 9

REPUBLIKA HRVATSKA ZAGREB TRGOVAČKI SUD U ZAGREBU

REPUBLIKA HRVATSKA
TRGOVAČKI SUD U ZAGREBU

IZVADAK IZ SUDSKOG REGISTRA

SUBJEKT UPISA

PRAVNI ODNOSI:

Promjene temeljnog kapitala:

3 Temeljni kapital društva povećan je odlukom jedinog člana društva od 14.srpnja 2005.god. sa iznosa od 6.810.700,00 Kn, za iznos 4.798.300,00 Kn na iznos od 11.609.000,00 Kn, unosom u stvarima. Preuzet je jedan temeljni ulog.

6 Odlukom člana društva od 20.12.2007. godine temeljni kapital društva povećava se s iznosa od 11.609.000,00 kn za iznos od 5.266.000,00 kn na iznos od 16.875.000,00 kn unosom stvari u društvo.

13 Odlukom člana društva od 13.02.2013. godine temeljni kapital društva povećan je sa iznosa od 16.875.000,00 kuna za iznos od 26.380.700,00 kuna na iznos od 43.255.700,00 kuna u postupku pripajanja trgovačkih društava.

14 Odlukom jedinog člana društva od 11.07.2013. godine temeljni kapital društva povećava se sa iznosa od 43.255.700,00 kuna, za iznos od 134.450.800,00 kuna na iznos od 177.706.500,00 kuna u stvarima i pravima.

16 Odlukom jedinog člana društva od 16.10.2013. godine temeljni kapital pojednostavljeno se smanjuje sa iznosa od 177.706.500,00 kuna za iznos od 113.808.300,00 kuna na iznos od 63.898.200,00 kuna, smanjenjem nominalnog iznosa poslovnog udjela jedinog člana društva, pri čemu će se iznos od preostalih 49,84 kuna unijeti u ostale rezerve društva.

Statusne promjene: subjektu upisa pripojen drugi

13 Ovom društvu pripajaju se društva POSIT d.o.o., Zagreb, Ulica kneza Branimira bb registrirano kod Trgovačkog suda u Zagrebu pod MBS: 080416318 OIB: 84822956108 i REMONT I ODRŽAVANJE PRUGA društvo s ograničenom odgovornošću, Zagreb, Trg Francuske Republike 13, registrirano kod Trgovačkog suda u Zagrebu pod MBS: 080416326, OIB: 13027447537 temeljem odluke skupštine od 13.02.2013. godine koja je donijeta jednoglasno te nije pobijana u za to propisanom roku.

FINANCIJSKA IZVJEŠĆA:

	Predano	God.	Za razdoblje	Vrsta izvještaja
eu	27.06.19	2018	01.01.18 - 31.12.18	GFI-POD izvještaj

Upise u glavnu knjigu proveli su:

RBU	Tt	Datum	Naziv suda
0001	Tt-02/16-3	03.01.2002	Trgovački sud u Zagrebu
0002	Tt-05/2680-4	12.04.2005	Trgovački sud u Zagrebu
0003	Tt-05/8235-7	14.11.2005	Trgovački sud u Zagrebu
0004	Tt-06/10205-2	06.10.2006	Trgovački sud u Zagrebu
0005	Tt-07/3774-2	06.04.2007	Trgovački sud u Zagrebu
0006	Tt-08/1989-2	22.02.2008	Trgovački sud u Zagrebu
0007	Tt-08/3595-2	26.03.2008	Trgovački sud u Zagrebu

REPUBLIKA HRVATSKA - TRGOVAČKI SUD U ZAGREBU - ZAGREB 20

D004, 2020-06-30 09:24:25 Stranica: 7 od 8

REPUBLIKA HRVATSKA
TRGOVAČKI SUD U ZAGREBU

IZVADAK IZ SUDSKOG REGISTRA

SUBJEKT UPISA

Upise u glavnu knjigu proveli su:

RBU	Tt	Datum	Naziv suda
0008	Tt-08/6944-4	07.07.2008	Trgovački sud u Zagrebu
0009	Tt-10/1287-2	09.02.2010	Trgovački sud u Zagrebu
0010	Tt-11/14-2	08.02.2011	Trgovački sud u Zagrebu
0011	Tt-11/2476-2	04.03.2011	Trgovački sud u Zagrebu
0012	Tt-12/11101-2	05.07.2012	Trgovački sud u Zagrebu
0013	Tt-13/4839-2	01.03.2013	Trgovački sud u Zagrebu
0014	Tt-13/16754-2	18.07.2013	Trgovački sud u Zagrebu
0015	Tt-13/17492-2	23.07.2013	Trgovački sud u Zagrebu
0016	Tt-13/25014-2	04.11.2013	Trgovački sud u Zagrebu
0017	Tt-13/27493-2	09.12.2013	Trgovački sud u Zagrebu
0018	Tt-14/19821-2	08.09.2014	Trgovački sud u Zagrebu
0019	Tt-14/29419-3	19.01.2015	Trgovački sud u Zagrebu
0020	Tt-15/3930-2	04.03.2015	Trgovački sud u Zagrebu
0021	Tt-15/12167-2	02.06.2015	Trgovački sud u Zagrebu
0022	Tt-15/15172-3	10.06.2015	Trgovački sud u Zagrebu
0023	Tt-16/18697-1	01.06.2016	Trgovački sud u Zagrebu
0024	Tt-16/25979-2	29.07.2016	Trgovački sud u Zagrebu
0025	Tt-16/36048-1	11.10.2016	Trgovački sud u Zagrebu
0026	Tt-17/4854-2	02.02.2017	Trgovački sud u Zagrebu
0027	Tt-17/31550-2	23.08.2017	Trgovački sud u Zagrebu
0028	Tt-17/36629-2	06.10.2017	Trgovački sud u Zagrebu
0029	Tt-17/41552-2	07.11.2017	Trgovački sud u Zagrebu
0030	Tt-18/20569-2	07.06.2018	Trgovački sud u Zagrebu
0031	Tt-19/8360-2	04.03.2019	Trgovački sud u Zagrebu
0032	Tt-19/24985-2	09.07.2019	Trgovački sud u Zagrebu
0033	Tt-19/28502-2	16.09.2019	Trgovački sud u Zagrebu
0034	Tt-20/886-1	13.01.2020	Trgovački sud u Zagrebu
0035	Tt-20/11893-3	05.06.2020	Trgovački sud u Zagrebu
eu	/	30.06.2009	elektronički upis
eu	/	30.06.2010	elektronički upis
eu	/	30.06.2011	elektronički upis
eu	/	28.06.2012	elektronički upis
eu	/	28.06.2013	elektronički upis
eu	/	05.06.2014	elektronički upis
eu	/	23.06.2015	elektronički upis
eu	/	27.06.2016	elektronički upis
eu	/	30.06.2017	elektronički upis
eu	/	28.06.2018	elektronički upis
eu	/	27.06.2019	elektronički upis

REPUBLIKA HRVATSKA 20 ZAGREB TRGOVAČKI SUD U ZAGREBU

D004, 2020-06-30 09:24:25 Stranica: 8 od 9

REPUBLIKA HRVATSKA
TRGOVAČKI SUD U ZAGREBU

IZVADAK IZ SUDSKOG REGISTRA

SUBJEKT UPISA

U Zagrebu, 30. lipnja 2020.

Ovlaštena osoba

REPUBLIKA HRVATSKA 20 ZAGREB TRGOVAČKI SUD U ZAGREBU

D004, 2020-06-30 09:24:25 Stranica: 9 od 9

HRVATSKA KOMORA INŽENJERA TEHNOLOGIJE PROMETA I TRANSPORTA

HRVATSKA KOMORA INŽENJERA TEHNOLOGIJE PROMETA I TRANSPORTA

Strukovni razred inženjera cestovnog prometa

LICENCA

mr. sc. VELIMIR KOLAR, dipl. ing.

rođen 21. lipanj 1965. u Sisku

država Republika Hrvatska

položio je dana 18. studenoga 2017. u Zagrebu

stručni ispit i stekao status ovlaštenog inženjera cestovnog prometa

Predsjednik strukovnog razreda inženjera cestovnog prometa

John Leko, dipl. ing.

Predsjednik Skupštine Hrvatske komore inženjera tehnologije prometa i transporta

prof. dr. sc. Hrvoje Baričević

REPUBLIKA HRVATSKA – HRVATSKA KOMORA INŽENJERA TEHNOLOGIJE PROMETA I TRANSPORTA – ZAGREB

M.P.

2. TEHNIČKI OPIS

Vrsta projekta:	**PROMETNI ELABORAT**
Razina projekta:	**PRIVREMENA REGULACIJA CESTOVNOG PROMETA**
Datum:	**Zagreb, veljača 2022.**

2.1. Popis primijenjenih propisa

- Zakon o željeznici (NN 20/21)
- Zakon o sigurnosti i interoperabilnosti željezničkog sustava (NN 63/20)
- Zakon o sigurnosti prometa na cestama (NN 42/20)
- Zakon o cestama (NN 144/21)
- Zakon o prostornom uređenju (NN 98/19)
- Zakon o poslovima i djelatnostima prostronog uređenja i gradnje (110/19)
- Zakon o gradnji (NN 125/19)

PRAVILNICI:

- Pravilnik o općim uvjetima za građenje u zaštitnom pružnom pojasu (NN 93/10)
- Pravilnik o uvjetima za određivanje križanja željezničke pruge i drugih prometnica (NN 111/15)
- Pravilnik o načinu osiguravanja prometa na željezničko - cestovnim prijelazima i pješačkim prijelazima preko pruge (NN 111/15)
- Pravilnik o opravdanim slučajevima i postupku zatvaranja javne ceste (NN 119/2007)
- Pravilnik o sadržaju, namjeni i razini razrade prometnog elaborata za ceste (NN 140/13)
- Pravilnik o privremenoj regulaciji prometa i označavanju te osiguravanju radova na cestama (NN 92/2019)
- Pravilnik o prometnim znakovima, signalizaciji i opremi na cestama (NN 92/2019)

2.2. Uvod

Za vrijeme izvođenja radova na sanaciji željezničko cestovnog prijelaza „VALPOVO“ – Grad Valpovo; križanje pruge L207 Bizovac - belišće u KM 7+950 sa državnom cestom DC 34 (Ul. Braće Radić) potrebno je za sav cestovni promet privremeno zatvoriti predmetnu cestu u oba smjera, a promet preusmjerit na državnu cestu DC 517, županijsku cestu ŽC 4060 i državnu cestu DC 2.

Prometna signalizacija:

Prometne znakove privremene regulacije prometa postavit će izvođač radova Pružne građevine d.o.o.

Prometne znakove privremene regulacije prometa treba postaviti sukladno Zakonu o sigurnosti prometa na cestama i Pravilnik o prometnim znakovima, signalizaciji i opremi na cestama.

Znakovi se postavljaju sa desne strane u odnosu na smjer kretanja vozila, najmanje 0.75 m od ruba kolnika i ne smiju zaklanjati postojeću signalizaciju.

Prometni znakovi moraju izgledom, bojom i vrstom odabranog materijala zadovoljavati gore navedene zakonske propise i Hrvatske norme.

Dimenzije prometnih znakova moraju odgovarati razini ceste na kojoj se postavljaju.
Nakon završetka radova prometne znakove i prometnu signalizaciju korištenu za privremenu regulaciju cestovnog prometa će se izvođač radova Pružne građevine d.o.o. ukloniti, a postojeće vratiti u prvobitno stanje za sigurno i ne ometano odvijanje cestovnog prometa.

2.3. Opis zadatka

Sukladno navedenim propisima i ovom elaboratu privremeno će se zatvorit državna cesta (Ul. Braće Radić) u Gradu Valpovu na lokaciji „ŽCP - VALPOVO“. Vrijeme i termin zatvaranja ŽCP će se uskladiti s dinamikom izvođenja radova kroz ishođenje suglasnosti vlasnika ceste.

U periodu zatvora biti će uspostavljen „obilazak“ za sva cestovna vozila iz oba smjera kretanja uz pomoć privremene regulacije cestovnog prometa - privremenih prometnih znakova i prometne signalizacije. Ista će se svesti na državnu cestu državnu DC 517 (Ul. I.L.Ribara), županijsku cestu ŽC 4060 (Ul. Đuke Maričića – Ul. Vladimira Nazora) i državnu cestu DC2 (Ul. Kralja Tomislava – Osječka ulica).

Prometne znakove privremene regulacije prometa postavit će izvođač radova Pružne građevine d.o.o. koje su odgovorne za cjelokupnu organizaciju privremene regulacije cestovnog prometa (postavljanje, nadgledanje i uklanjanje prometne signalizacije) i eventualne nastale štete. Pri službenom podnošenju zahtjeva za suglasnosti će biti navedeni kontakt podaci odgovorne osobe ispred navedenog društva.

Nakon ishođenja potrebnih dozvola o istom će izvođač radova pravovremeno obavijestit sve potrebe institucije i putem medija javnost.

Pružne građevine d.o.o. 10104 ZAGREB, Medimurska 4 tel: +385 1 37 02 301, 385 1 39 09 310, faks: +385 1 45 77 726 e-mail: prg@prg.hr, web: www.prg.hr	**VRSTA PROJEKTA:** PROMETNI ELABORAT	**NAZIV:** TEHNIČKI OPIS	**BROJ PROJEKTA:** TD 4/2022
	RAZINA PROJEKTA: PRIVREMENA REGULACIJA PROMETA	**PROJEKTANT:** mr.sc. Velimir Kolar dipl.inž. prom. mr. sc. Velimir Kolar, dipl. ing. ovlašteni inženjer cestovnog prometa HKIP broj iz imenika: 246	**BR. TABLICE:** / **MJERILO:** / **DATUM:** VELJAČA 2022.
NARUČITELJ: HŽ-INFRASTUKTURA d.o.o. Antuna Mihanovića 12 10 000 ZAGREB	**GRAĐEVINA:** PRIVREMENA REGULACIJA CESTOVNOG PROMETA ZA VRIJEME IZVOĐENJA RADOVA NA “ŽCP - VALPOVO” U GRADU VALPOVO; KRIŽANJE PRUGE L207 BIZOVAC - BELIŠĆE U KM 7+950 SA DRŽAVNOM CESTOM DC 34		**SURADNICI:** Krunoslav Špoljarević, mag. ing. traff.

2.3.1. Postojeće stanje (izgled terena)

Slika 1. državna cesta DC 34 iz smjera Osijeka u smjeru ŽCP - Valpovo (STVARNO STANJE)

Slika 2. državna cesta cesta DC 34 iz Valpova u smjeru ŽCP - Valpovo (STVARNO STANJE)

2.3.2. Stanje za vrijeme privremene regulacije prometa

Slika 3. državna cesta DC 34 iz smjera Osijeka u smjeru ŽCP – Valpovo
(ZA VRIJEME PRIVREMENE REGULACIJE CESTOVNOG PROMETA)

Slika 4. državna cesta cesta DC 34 iz Valpova u smjeru ŽCP - Valpovo
(ZA VRIJEME PRIVREMENE REGULACIJE CESTOVNOG PROMETA)

2.4. Specifikacija prometnih znakova za prometnu regulaciju

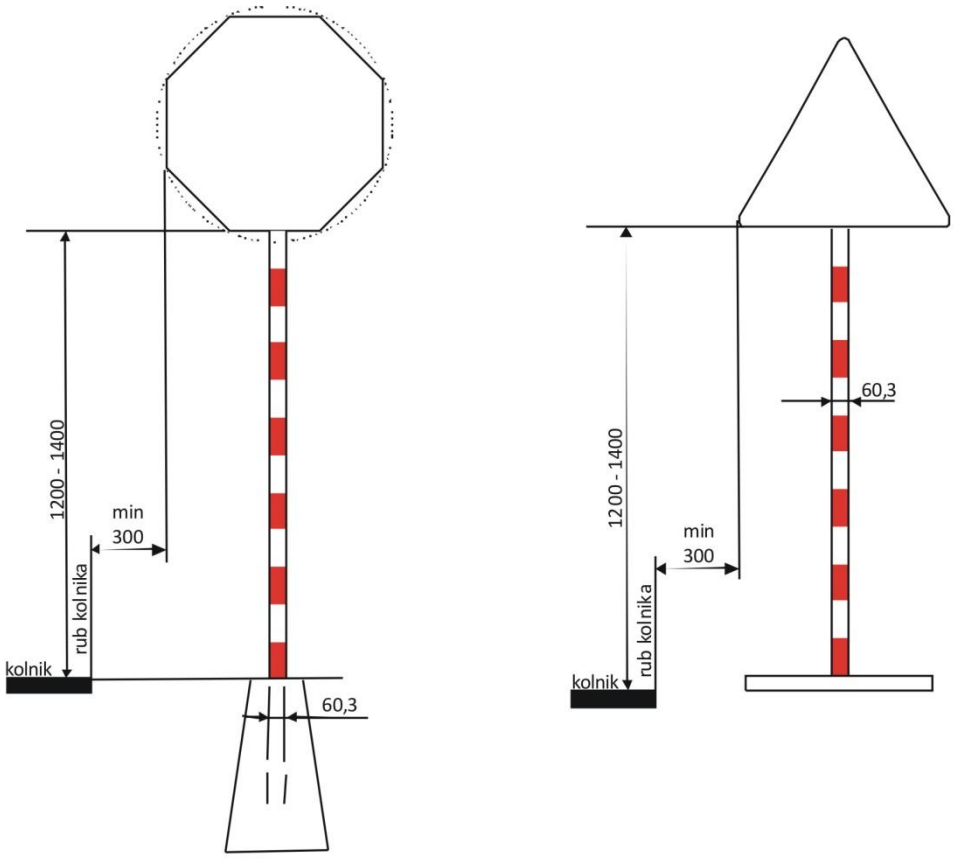

Dimenzije znakova

dim (mm): 400
600
900

dim (mm): 400x400x400
600x600x600
900x900x900

Pružne građevine d.o.o. 10104 ZAGREB, Medimurska 4 tel: +385 1 37 02 301, 385 1 39 09 310, faks: +385 1 45 77 726 e-mail: prg@prg.hr, web: www.prg.hr	**VRSTA PROJEKTA:** PROMETNI ELABORAT	**NAZIV:** SPECIFIKACIJA PROMETNIH ZNAKOVA ZA ZA PRIVREMENU REGULACIJU PROMETA	**BROJ PROJEKTA:** TD 4/2022
	RAZINA PROJEKTA: PRIVREMENA REGULACIJA PROMETA	**PROJEKTANT:** mr.sc. Velimir Kolar dipl.inž. prom. mr. sc. Velimir Kolar, dipl. ing. ovlašteni inženjer cestovnog prometa HKIP broj iz imenika: 246	**BR. TABLICE:** 1.
			MJERILO: 1:20 / **DATUM:** VELJAČA 2022.
NARUČITELJ: HŽ-INFRASTUKTURA d.o.o. Antuna Mihanovića 12 10 000 ZAGREB	**GRAĐEVINA:** PRIVREMENA REGULACIJA CESTOVNOG PROMETA ZA VRIJEME IZVOĐENJA RADOVA NA "ŽCP - VALPOVO" U GRADU VALPOVO; KRIŽANJE PRUGE L207 BIZOVAC - BELIŠĆE U KM 7+950 SA DRŽAVNOM CESTOM DC 34		**SURADNICI:** Krunoslav Špoljarević, mag. ing. traff.

2.5. Tablica iskaza znakova

Red. Br.	Naziv prometnog znaka	Oznaka	Slika	Dimenzija (cm)	Kom.
1.	Crvena svijetla sa pločama za označavanje zatvorenog dijela ceste (KOMPLETI od G16, K09,K09-1)	K-komp.		G16 (crvena) 200x25 (K09) 200x25 (K09-1)	2 Komp.
2.	Trepćuće žuto svijetlo za naglašavanje prometnog znaka	G17	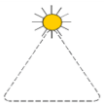	/	4
3.	Radovi na cesti	A15		60x60x60	6
4.	Radovi na cesti	A15		90x90x90	1
5.	Opasnost na cesti	A01		60x60x60	2
6.	Zabrana prometa u oba smjera	B03		Ø 60	1
7.	Zabrana prometa u oba smjera	B03		Ø 90	3
8.	Ograničenje brzine 30 km/h	B30		Ø 90	4
9.	Ograničenje brzine 60 km/h	B30		Ø 90	1
10.	Zabrana pretjecanja	B31		Ø 90	1
11.	Obavezan smjer - lijevo	B45-2		Ø 90	1

12.	Slijepa cesta	C68		90x90	1
13.	Slijepa cesta	C68		90x90	1
14.	Slijepa cesta	C68		90x90	1
15.	Dopunska ploča	E05		60x40	1
16.	Dopunska ploča	E01		60x30	2
17.	Dopunska ploča	E01		60x30	1
18.	Putokaz obilaska	C101 C76		160x24 (C101) 160x24 (C76)	2
19.	Putokaz obilaska	C101 C76		130x24 (C101) 130x24 (C76)	2
20.	Putokaz obilaska	C101 C76		160x24 (C101) 160x24 (C76)	1
21.	Putokaz obilaska	C101 C76		130x24 (C101) 130x24 (C76)	2
22.	Putokaz obilaska	C101 C76		160x24 (C101) 160x24 (C76)	1
23.	Putokaz obilaska	C101 C76		130x24 (C101) 130x24 (C76)	1

24.	Putokaz obilaska	C101 C76		160x24 (C101) 160x24 (C76)	2
25.	Putokaz obilaska	C101 C76		130x24 (C101) 130x24 (C76)	1
26.	Putokaz obilaska	C101 C76		160x24 (C101) 160x24 (C76)	1
27.	Putokaz obilaska	C101 C76		160x24 (C101) 160x24 (C76)	2
28.	Putokaz obilaska	C101 C76		130x24 (C101) 130x24 (C76)	3
29.	Putokaz obilaska	C101 C76		160x24 (C101) 160x24 (C76)	1
30.	Traka za prekrivanje znakova	C104		130x36 (C108)	2
31.	Predznak za obilazak	C100		90x135	1
32.	Predznak za obilazak	C100		90x135	1
33.	Cijev za prometni znak	UC		Ø 60 V 2000 - 2500	31
34.	Držač za prometni znak	UD		790 x 390 x 120	31

Pružne građevine d.o.o. 10104 ZAGREB, Međimurska 4 tel: +385 1 37 02 301, 385 1 39 09 310, faks: +385 1 45 77 726 e-mail: prg@prg.hr, web: www.prg.hr	VRSTA PROJEKTA: PROMETNI ELABORAT	NAZIV: TABLICA ISKAZA ZNAKOVA	BROJ PROJEKTA: TD 4/2022
	RAZINA PROJEKTA: PRIVREMENA REGULACIJA PROMETA	PROJEKTANT: mr.sc. Velimir Kolar dipl.inž. prom. mr. sc. Velimir Kolar, dipl. ing. ovlašteni inženjer cestovnog prometa HKIP broj iz imenika: 246	BR. TABLICE: 2. MJERILO: / DATUM: VELJAČA 2022.
NARUČITELJ: HŽ-INFRASTUKTURA d.o.o. Antuna Mihanovića 12 10 000 ZAGREB	GRAĐEVINA: PRIVREMENA REGULACIJA CESTOVNOG PROMETA ZA VRIJEME IZVOĐENJA RADOVA NA "ŽCP - VALPOVO" U GRADU VALPOVO; KRIŽANJE PRUGE L207 BIZOVAC - BELIŠĆE U KM 7+950 SA DRŽAVNOM CESTOM DC 34		SURADNICI: Krunoslav Špoljarević, mag. ing. traff.

3. SITUACIJE I NACRTI

3.1. Pregledna situacija vođenja prometa

Za potrebe prikaza pregledne situacije vođenje prometa odabrana je topografska karta – TK25 koja je obavezna po „Pravilnik o sadržaju, namjeni i razini razrade prometnog elaborata za ceste“ (N.N. br. 54/13). Pridržavalo se navedenih uputa o približnom mjerilu i jasnoj vidljivosti situacije na karti. Mjesto postavljanja znakova, mjesto radova i smjer vođenja prometa je označeno oznakama u tri boje, a sve se vidi iz priložene **Karte 1.**

Valpovo
ŽC 4051
1
2
DC 517
3
ŽC 4060
Marjančaci
Ivanovci
Ladimirevci
4
L207 Bizovac - Bečišće; 7+950 KM
LC 44028
DC 34
Šag
8
Karašica
Drava
Satnica
Petrijevci
ŽC 4060
Samatovci
Bizovac
5
DC 2
7
DC 34
6
Josipovac
Cret Bizovački
Ul. kralja Tomislava
CESTA U ZONI RADOVA
ŽELJEZNIČKA PRUGA L207 BIZOVAC-BELIŠĆE
PRIVREMENA PROMETNA SIGNALIZACIJA
ZONA RADOVA NA PRIJELAZU I MJESTO PRIVREMENE PROMETNE SIGNALIZACIJE
Pružne građevine d.o.o.
10104 ZAGREB, Medimurska 4
tel: +385 1 37 02 301, 385 1 39 09 310, faks: +385 1 45 77 726
e-mail: pg@pg.hr, web: www.pg.hr
VRSTA PROJEKTA:
PROMETNI ELABORAT
NAZIV NACRTA:
PREGLEDNA SITUACIJA - VOĐENJE PROMETA
BROJ PROJEKTA:
TD 4/2022
RAZINA PROJEKTA:
PRIVREMENA REGULACIJA PROMETA
PROJEKTANT:
mr.sc. Velimir Kolar dipl.inž. prom.
mr. sc. Velimir Kolar, dipl. ing.
ovlašteni inženjer cestovnog prometa
HKIP
broj iz imenika: 246
BR.NACRTA:
1.
MJERILO:
1:1 000
DATUM:
VELJAČA 2022.
NARUČITELJ:
HŽ-INFRASTUKTURA d.o.o.
Antuna Mihanovića 12
10 000 ZAGREB
GRAĐEVINA:
PRIVREMENA REGULACIJA CESTOVNOG PROMETA ZA VRIJEME IZVOĐENJA RADOVA NA "ŽCP - VALPOVO" U GRADU VALPOVO; KRIŽANJE PRUGE L207 BIZOVAC - BELIŠĆE U KM 7+950 SA DRŽAVNOM CESTOM DC34
SURADNICI:
Krunoslav Špoljarević, mag. ing. traff.

3.2. Privremena regulacija vođenja prometa

Za potrebe prikaza privremena regulacija vođenja prometa odabrana je ortofoto karta – DOF koja je obavezna po „Pravilnik o sadržaju, namjeni i razini razrade prometnog elaborata za ceste“ (N.N. br. 54/13). Pridržavalo se navedenih uputa o približnom mjerilu i jasnoj vidljivosti situacije na karti. Prikazani su prometni znakovi koji su odabrani za ovu situaciju, njihovo mjesto postavljanja i usmjerenje svakog pojedinačno što se vidi u priloženoj **Karti 2., Karti 3., Karti 4., Karti 5., Karti 6., Karti 7., Karti 8 i Karti 9.**

Pružne građevine d.o.o. 10104 ZAGREB, Medimurska 4 tel: +385 1 37 02 301, 385 1 39 09 310, faks: +385 1 45 77 726 e-mail: prg@pprg.hr, web: www.prg.hr	**VRSTA PROJEKTA:** PROMETNI ELABORAT	**NAZIV NACRTA:** STANJE ZA VRIJEME PRIVREMENE REGULACIJE PROMETA	**BROJ PROJEKTA:** TD 4/2022
	RAZINA PROJEKTA: PRIVREMENA REGULACIJA PROMETA	**PROJEKTANT:** mr.sc. Velimir Kolar dipl.inž. prom. mr. sc. Velimir Kolar, dipl. ing. ovlašteni inženjer cestovnog prometa HKIP broj iz imenika: 246	**BR.NACRTA:** 2.
			MJERILO: 1:1 000 **DATUM:** VELJAČA 2022.
NARUČITELJ: HŽ-INFRASTUKTURA d.o.o. Antuna Mihanovića 12 10 000 ZAGREB	**GRAĐEVINA:** PRIVREMENA REGULACIJA CESTOVNOG PROMETA ZA VRIJEME IZVOĐENJA RADOVA NA "ŽCP - VALPOVO" U GRADU VALPOVO; KRIŽANJE PRUGE L207 BIZOVAC - BELIŠĆE U KM 7+950 SA DRŽAVNOM CESTOM DC 34		**SURADNICI:** Krunoslav Špoljarević, mag. ing. traff.

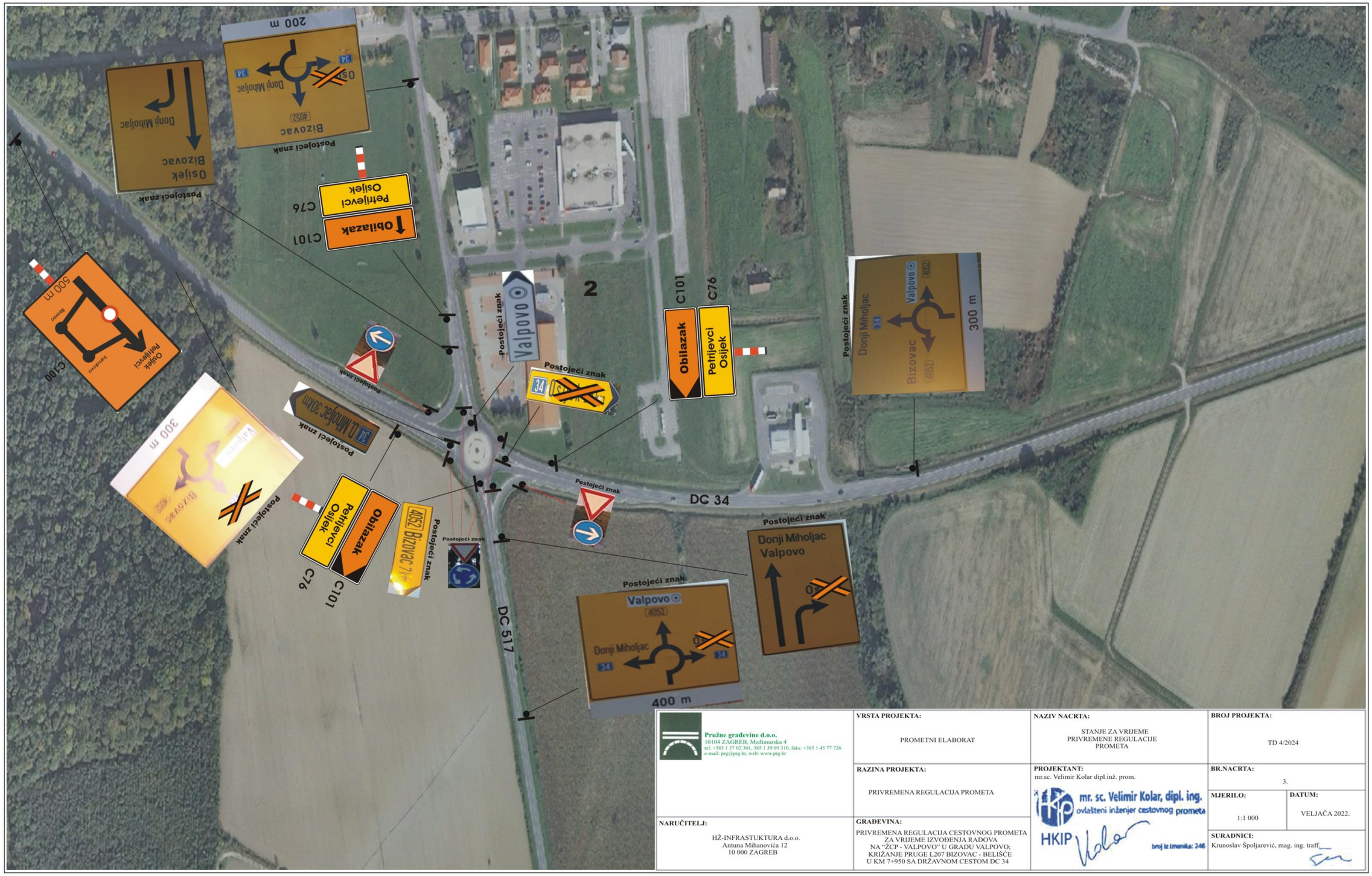
DC 34
DC 517
C101
C76
Obilazak
Petrijevci
Osijek
Valpovo
Donji Miholjac
Bizovac
Postojeći znak
Pružne građevine d.o.o.
10104 ZAGREB, Medimurska 4
tel: +385 1 37 02 301, 385 1 39 09 310, faks: +385 1 45 77 726
e-mail: prg@prg.hr, web: www.prg.hr
VRSTA PROJEKTA:
PROMETNI ELABORAT
NAZIV NACRTA:
STANJE ZA VRIJEME PRIVREMENE REGULACIJE PROMETA
BROJ PROJEKTA:
TD 4/2024
RAZINA PROJEKTA:
PRIVREMENA REGULACIJA PROMETA
PROJEKTANT:
mr.sc. Velimir Kolar dipl.inž. prom.
mr. sc. Velimir Kolar, dipl. ing.
ovlašteni inženjer cestovnog prometa
HKIP
broj iz imenika: 246
BR.NACRTA:
3.
MJERILO:
1:1 000
DATUM:
VELJAČA 2022.
NARUČITELJ:
HŽ-INFRASTUKTURA d.o.o.
Antuna Mihanovića 12
10 000 ZAGREB
GRAĐEVINA:
PRIVREMENA REGULACIJA CESTOVNOG PROMETA ZA VRIJEME IZVOĐENJA RADOVA NA "ŽCP - VALPOVO" U GRADU VALPOVO; KRIŽANJE PRUGE L207 BIZOVAC - BELIŠĆE U KM 7+950 SA DRŽAVNOM CESTOM DC 34
SURADNICI:
Krunoslav Špoljarević, mag. ing. traff.

300 m
Osijek
Našice
Bizovac
Koška
4060
4052
Postojeći znak
DC 517
3
30
B30
A01
G17
Postojeći znak
Postojeći znak
G17
A01
30
B30
Koška
Valpovo
Postojeći znak
Bizovac
Koška
Postojeći znak
Obilazak
Petrijevci
Osijek
C76
C101
Postojeći znak
STOP
Obilazak
Petrijevci
Osijek
C101
C76
ŽC 4060
Postojeći znak
Našice
Koška
Donji Miholjac
Valpovo
DC 517
Postojeći znak
Donji Miholjac
Valpovo
Bizovac
Postojeći znak
D. Miholjac
Valpovo
Bizovac
Ladimirevci
Pružne građevine d.o.o.
10104 ZAGREB, Medimurska 4
tel: +385 1 37 02 301, 385 1 39 09 310, faks: +385 1 45 77 726
e-mail: prg@prg.hr, web: www.prg.hr
VRSTA PROJEKTA:
PROMETNI ELABORAT
NAZIV NACRTA:
STANJE ZA VRIJEME
PRIVREMENE REGULACIJE
PROMETA
BROJ PROJEKTA:
TD 4/2022
RAZINA PROJEKTA:
PRIVREMENA REGULACIJA PROMETA
PROJEKTANT:
mr.sc. Velimir Kolar dipl.inž. prom.
mr. sc. Velimir Kolar, dipl. ing.
ovlašteni inženjer cestovnog prometa
HKIP
broj iz imenika: 246
BR.NACRTA:
4.
MJERILO:
1:1 000
DATUM:
VELJAČA 2022.
NARUČITELJ:
HŽ-INFRASTUKTURA d.o.o.
Antuna Mihanovića 12
10 000 ZAGREB
GRAĐEVINA:
PRIVREMENA REGULACIJA CESTOVNOG PROMETA
ZA VRIJEME IZVOĐENJA RADOVA
NA "ŽCP - VALPOVO" U GRADU VALPOVO;
KRIŽANJE PRUGE L207 BIZOVAC - BELIŠĆE
U KM 7+950 SA DRŽAVNOM CESTOM DC 34
SURADNICI:
Krunoslav Špoljarević, mag. ing. traff.

ŽC 4060
Postojeći znak
STOP
Obilazak
Petrijevci
Osijek
C76
C101
Bizovac
Satnica
Postojeći znak
4
ŽC 4061
Postojeći znak
Valpovo
Satnica
ŽC 4060
Obilazak
D.Miholjac
Valpovo
C101
C76
Pružne građevine d.o.o.
10104 ZAGREB, Međimurska 4
tel: +385 1 37 02 301, 385 1 39 09 310, faks: +385 1 45 77 726
e-mail: prg@prg.hr, web: www.prg.hr
VRSTA PROJEKTA:
PROMETNI ELABORAT
NAZIV NACRTA:
STANJE ZA VRIJEME
PRIVREMENE REGULACIJE
PROMETA
BROJ PROJEKTA:
TD 4/2024
RAZINA PROJEKTA:
PRIVREMENA REGULACIJA PROMETA
PROJEKTANT:
mr.sc. Velimir Kolar dipl.inž. prom.
mr. sc. Velimir Kolar, dipl. ing.
ovlašteni inženjer cestovnog prometa
HKIP
broj iz imenika: 246
BR.NACRTA:
5.
MJERILO:
1:1 000
DATUM:
VELJAČA 2022.
NARUČITELJ:
HŽ-INFRASTUKTURA d.o.o.
Antuna Mihanovića 12
10 000 ZAGREB
GRAĐEVINA:
PRIVREMENA REGULACIJA CESTOVNOG PROMETA
ZA VRIJEME IZVOĐENJA RADOVA
NA "ŽCP - VALPOVO" U GRADU VALPOVO;
KRIŽANJE PRUGE L207 BIZOVAC - BELIŠĆE
U KM 7+950 SA DRŽAVNOM CESTOM DC 34
SURADNICI:
Krunoslav Špoljarević, mag. ing. traff.

Pružne građevine d.o.o. 10104 ZAGREB, Medimurska 4 tel: +385 1 37 02 301, 385 1 39 09 310, faks: +385 1 45 77 726 e-mail: prg@prg.hr, web: www.prg.hr	**VRSTA PROJEKTA:** PROMETNI ELABORAT	**NAZIV NACRTA:** STANJE ZA VRIJEME PRIVREMENE REGULACIJE PROMETA	**BROJ PROJEKTA:** TD 4/2022
	RAZINA PROJEKTA: PRIVREMENA REGULACIJA PROMETA	**PROJEKTANT:** mr.sc. Velimir Kolar dipl.inž. prom. mr. sc. Velimir Kolar, dipl. ing. ovlašteni inženjer cestovnog prometa HKIP broj iz imenika: 246	**BR.NACRTA:** 6.
			MJERILO: 1:1 000 / **DATUM:** VELJAČA 2022.
NARUČITELJ: HŽ-INFRASTUKTURA d.o.o. Antuna Mihanovića 12 10 000 ZAGREB	**GRAĐEVINA:** PRIVREMENA REGULACIJA CESTOVNOG PROMETA ZA VRIJEME IZVOĐENJA RADOVA NA "ŽCP - VALPOVO" U GRADU VALPOVO; KRIŽANJE PRUGE L207 BIZOVAC - BELIŠĆE U KM 7+950 SA DRŽAVNOM CESTOM DC 34		**SURADNICI:** Krunoslav Špoljarević, mag. ing. traff.

Pružne građevine d.o.o. 10104 ZAGREB, Međimurska 4 tel: +385 1 37 02 301, 385 1 39 09 310, faks: +385 1 45 77 726 e-mail: pg@pg.hr, web: www.pg.hr	**VRSTA PROJEKTA:** PROMETNI ELABORAT	**NAZIV NACRTA:** STANJE ZA VRIJEME PRIVREMENE REGULACIJE PROMETA	**BROJ PROJEKTA:** TD 4/2022
	RAZINA PROJEKTA: PRIVREMENA REGULACIJA PROMETA	**PROJEKTANT:** mr.sc. Velimir Kolar dipl.inž. prom. mr. sc. Velimir Kolar, dipl. ing. ovlašteni inženjer cestovnog prometa HKIP broj iz imenika: 246	**BR.NACRTA:** 7.
			MJERILO: 1:1 000 / **DATUM:** VELJAČA 2022.
NARUČITELJ: HŽ-INFRASTUKTURA d.o.o. Antuna Mihanovića 12 10 000 ZAGREB	**GRAĐEVINA:** PRIVREMENA REGULACIJA CESTOVNOG PROMETA ZA VRIJEME IZVOĐENJA RADOVA NA "ŽCP - VALPOVO" U GRADU VALPOVO; KRIŽANJE PRUGE L207 BIZOVAC - BELIŠĆE U KM 7+950 SA DRŽAVNOM CESTOM DC 34		**SURADNICI:** Krunoslav Špoljarević, mag. ing. traff.

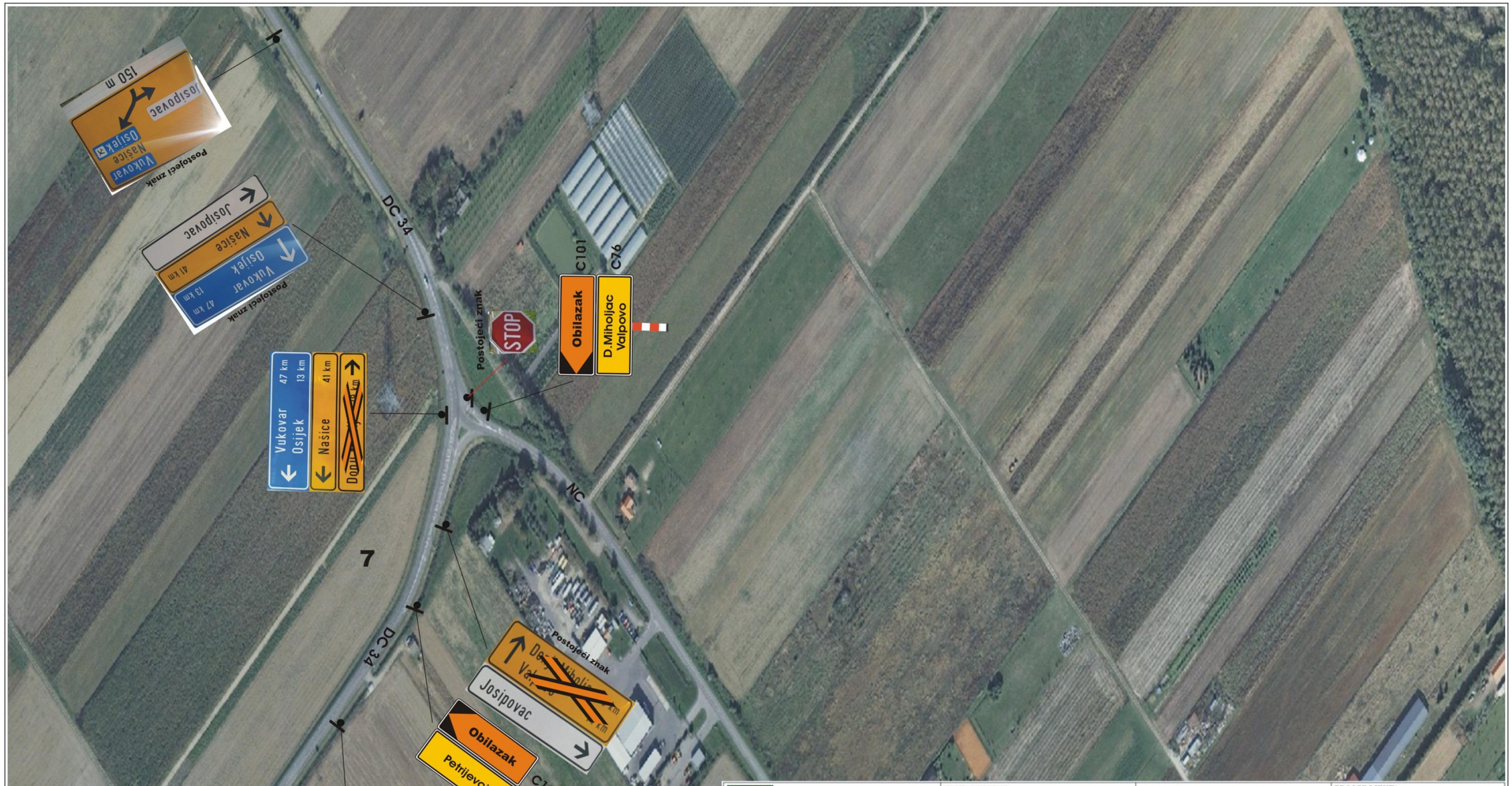

Pružne građevine d.o.o. 10104 ZAGREB, Medimurska 4 tel: +385 1 37 02 301, 385 1 39 09 310, faks: +385 1 45 77 726 e-mail: pg@pg.hr, web: www.pg.hr	**VRSTA PROJEKTA:** PROMETNI ELABORAT	**NAZIV NACRTA:** STANJE ZA VRIJEME PRIVREMENE REGULACIJE PROMETA	**BROJ PROJEKTA:** TD 4/2022
	RAZINA PROJEKTA: PRIVREMENA REGULACIJA PROMETA	**PROJEKTANT:** mr.sc. Velimir Kolar dipl.inž. prom. mr. sc. Velimir Kolar, dipl. ing. ovlašteni inženjer cestovnog prometa HKIP broj iz imenika: 246	**BR.NACRTA:** 8.
			MJERILO: 1:1 000 **DATUM:** VELJAČA 2022.
NARUČITELJ: HŽ-INFRASTUKTURA d.o.o. Antuna Mihanovića 12 10 000 ZAGREB	**GRAĐEVINA:** PRIVREMENA REGULACIJA CESTOVNOG PROMETA ZA VRIJEME IZVOĐENJA RADOVA NA "ŽCP - VALPOVO" U GRADU VALPOVO; KRIŽANJE PRUGE L207 BIZOVAC - BELIŠĆE U KM 7+950 SA DRŽAVNOM CESTOM DC 34		**SURADNICI:** Krunoslav Špoljarević, mag. ing. traff.

Pružne građevine d.o.o. 10104 ZAGREB, Medimurska 4 tel: +385 1 37 02 301, 385 1 39 09 310, faks: +385 1 45 77 726 e-mail: pg@pvg.hr, web: www.pvg.hr	**VRSTA PROJEKTA:** PROMETNI ELABORAT	**NAZIV NACRTA:** STANJE ZA VRIJEME PRIVREMENE REGULACIJE PROMETA	**BROJ PROJEKTA:** TD 4/2022
	RAZINA PROJEKTA: PRIVREMENA REGULACIJA PROMETA	**PROJEKTANT:** mr.sc. Velimir Kolar dipl.inž. prom. mr. sc. Velimir Kolar, dipl. ing. ovlašteni inženjer cestovnog prometa HKIP broj iz imenika: 246	**BR.NACRTA:** 9.
			MJERILO: 1:1 000 **DATUM:** VELJAČA 2022.
NARUČITELJ: HŽ-INFRASTUKTURA d.o.o. Antuna Mihanovića 12 10 000 ZAGREB	**GRAĐEVINA:** PRIVREMENA REGULACIJA CESTOVNOG PROMETA ZA VRIJEME IZVOĐENJA RADOVA NA "ŽCP - VALPOVO" U GRADU VALPOVO; KRIŽANJE PRUGE L207 BIZOVAC - BELIŠĆE U KM 7+950 SA DRŽAVNOM CESTOM DC 34		**SURADNICI:** Krunoslav Špoljarević, mag. ing. traff.

4. NAPOMENA:

U izradi ovog elaborata se pridržavalo:

- svih trenuto važećih propisa u Republici Hrvatskoj (zakona, pravilnika)
- sadrži sve glavne točke i forme „Pravilnik o sadržaju, namjeni i razini razrade prometnog elaborata za ceste“ (N.N. 140/13)
- elaborat je izrađen na temelju već odobrenog elaborata 46/2018 uz potrebne korekcije i ažuriranja po trenutno važećim zakonima i pravilnicima RH

RUŽNE GRAĐEVINE,
tvo s ograničenom odgovornošću
obavljanje uslužnih djelatnosti
REB - Medimurska 4
25
RUŽNE GRAĐEVINE,
obavljanje uslužnih djelatnosti
ZAGREB - Medimurska 4
25
RUŽNE GRAĐEVINE
društvo s ograničenom odgovornošću
za obavljanje uslužnih djelatnosti
ZAGREB - Medimurska 4
25